

ALLE RADICI DEL FUTURO

QUATTRO OPERE DI ZHANG KE

PROGETTARE GLI
SPAZI DEL LAVORO

DOSSIER ACUSTICA
PRODOTTI E SOLUZIONI PER MIGLIORARE
L'ABITABILITÀ E IL BENESSERE

Torino



L'UFFICIO COME LUOGO DI INCONTRO

IL PROGETTO DI BALANCE
ARCHITETTURA RENDE ACCOGLIENTI
E CARATTERIZZATI GLI AMBIENTI
DI LAVORO DELL'AZIENDA
BRANDSDISTRIBUTION CON SCELTE
IMPRONTATE ALLA CONDIVISIONE E
ALLA SOCIALITÀ E VALORIZZANDO
L'ORIGINE INDUSTRIALE E
ARTIGIANALE DELL'IMMOBILE

Dopo Satsipay un nuovo progetto di Balance Architettura per aziende votate all'innovazione. In questo caso il committente è Brandsdistribution - Idt, azienda torinese che opera nella distribuzione di abbigliamento e accessori moda all'ingrosso per commercianti e rivenditori online. L'intervento costituisce la prima fase di una riqualificazione generale di un intero isolato situato nella zona nord di Torino, destinato a divenire un digital hub, il primo torinese dedicato al tema dell'e-commerce.

Gli spazi non sono progettati focalizzandosi sulle postazioni operative, ma a partire dagli ambienti comuni dedicati alla socializzazione e all'incontro. Il layout è pianificato affinché si raggiunga la propria area di lavoro dopo un percorso definito: il passaggio in un cortile/giardino e l'attraversamento dell'area social con uno sguardo alle opere d'arte distribuite nell'ufficio e, soprattutto, con la possibilità di incontrare altre persone e colleghi. Lo spazio di distribuzione risulta quindi più importante rispetto alle aree di lavoro vere e proprie. Ancor di più nel post-pandemia infatti gli aspetti di condivisione e di benessere sono elementi essenziali per gli ambienti di lavoro.

L'aspetto industriale e artigianale dell'immobile è un carattere proprio e prezioso, che i progettisti hanno mantenuto ed evidenziato. In tutta la superficie, e in particolare nell'area reception molto ampia, sono state lasciate le





Come richiesto dalla committenza, l'intero intervento è ricco di vegetazione, sia negli spazi interni sia in quelli esterni, con pareti verdi e inserimenti nei diversi ambienti e negli arredi fissi (ph. ©Beppe Giardino).



Balance Architettura

Con base a Torino, lo studio internazionale lavora negli ambiti dell'architettura, spazi di lavoro, grandi allestimenti e urbanistica. Balance, fino al 2021 denominato Blaarchitettura, è stato fondato nel 2011 da Alberto Lessan e Jacopo Bracco entrambi attivi nell'insegnamento e nella partecipazione a convegni e progetti di ricerca. Balance crede fermamente che l'architettura sia assemblaggio e composizione di elementi e funzioni nelle tre dimensioni.

www.blaarchitettura.it



Condivisione e benessere sono elementi essenziali della progettazione degli ambienti di lavoro.

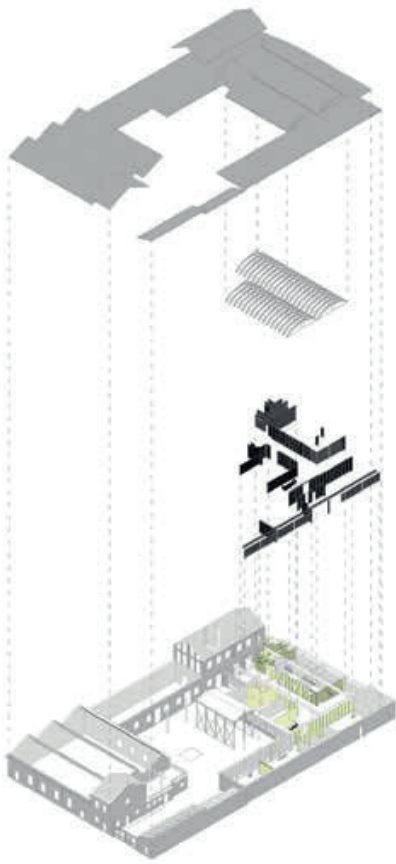

nervature della struttura e la luce entra da ogni lato, da diverse altezze e angolazioni.

La suddivisione degli ambienti è stata realizzata sia con pannellature in policarbonato alveolare con il caratteristico aspetto traslucido, sia con pannelli in legno di betulla e vetro. Un sistema ideato e progettato su misura, con dimensioni precise e proporzioni ragionate, che si inserisce all'interno dello spazio con muri e soffitti di colorazione volutamente neutra.

Gli unici colori presenti all'interno dello spazio sono le tonalità del legno e la tenue colorazione verde menta utilizzata per gli impianti, oltre ad alcuni pannelli di legno. Le porte a tutta altezza di 352 cm sono realizzate a filo con i pannelli in betulla esterni. La loro altezza così importante permette di percepire una sensazione di attraversamento di un varco anziché di un passaggio normale. I tavoli, progettati su misura, sono tutti uguali e di grandi dimensioni e possono dare vita a diverse configurazioni. Anche il bancone reception è un pezzo unico, progettato a partire da un basamento di tondini in ferro disposti come nelle armature delle travi, e ospita una vasca con piante.

CREDITI

Località Torino
 Committente Brandsdistribution - Idt
 Progetto architettonico Balance Architettura
 Team di progetto Alberto Lessan, Jacopo Bracco,
 Giorgio Salza, Alp Arda
 General contractor Cfc General contractor, Lab10100
 Sistemi modulari in policarbonato Matt.gallina
 Illuminazione L&V, Novalux
 Arredati Lab 10100
 Impianto di condizionamento TTTG
 Pannelli isolanti Celenit
 Superficie 3.000 mq
 Fine lavori 2021



La planimetria di progetto si sviluppa suddividendo le aree operative e i diversi team di lavoro, tra cui l'amministrazione, il B2B, il B2C, l'area creativi, media e fotografia, la zona acquisti e quella direzionale (ph. ©Beppe Giardino).

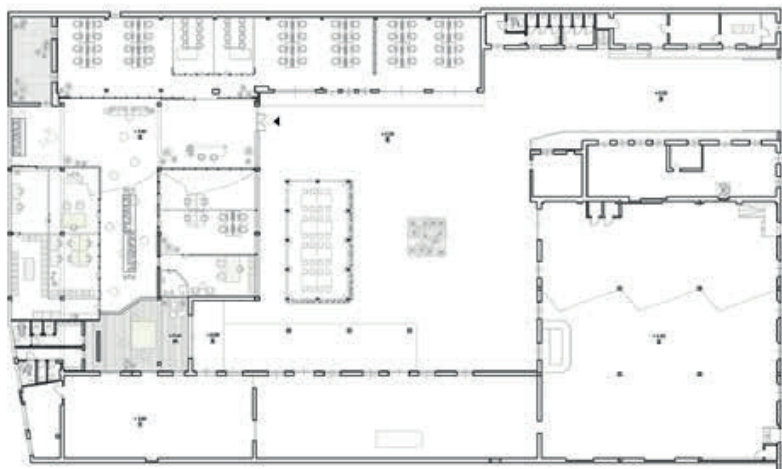

DOTT. GALLINA

È possibile costruire con la luce? Per l'ufficio torinese di Brandsdistribution sono stati utilizzati i sistemi modulari arcoPlus in policarbonato alveolare dott.gallina. Pareti di pannelli traslucidi caratterizzati dagli stessi elementi che connotano lo spazio progettato da Balance Architettura: leggerezza, flessibilità, traslucenza, oltre a isolamento termico, resistenza agli urti, miglioramento delle performance energetiche e facilità di posa. L'illuminazione naturale e il comfort visivo sono i principali benefici di un prodotto 100% riciclabile e personalizzabile sia nel colore sia nelle finiture per creare superfici idonee alle necessità di ogni progetto, rendendo la luce, solare e artificiale, protagonista degli spazi progettati.

www.gallina.it

ARCHITECTURE DRESSED IN LIGHT

Enjoy the sunlight to get sustainable translucent buildings by achieving customised design, indoor visual comfort and energy saving benefits.

Gissi Sport Hall, Chieti IT _ Carlo Gaspari Architetti + Beatrice Comelli Architetto _ photo Iacopo Pasqui



arceplus[®]

Facades. Walls. Roofings. Skylights. Canopies. Ceilings.
POLYCARBONATE SYSTEMS



gallina.it

 **dott.gallina**
POLYCARBONATE SYSTEMS & SHEETS